



. . . . ein Unternehmen von Weltruf

LIEBHERR-Baumaschinen ein markanter  
Wertbegriff für Sicherheit, Wirtschaftlichkeit,  
Rationalisierung.



Die Abbildung zeigt unser Werk I in Biberach/Riss, die Produktionsstätte für Krane.

Hydraulikbagger und Mobilkrane werden in unserem Werk III in Kirchdorf/Jller gefertigt.

Geräte für alle Bedarfsfälle der Betonaufbereitung werden in unserem Werk V in Schussenried/Wttbg. hergestellt.

In Rumeln Krs. Moers befindet sich unser Werk VI, ein Reparaturwerk für Baumaschinen.

**Ein konzentriertes Fertigungs-Programm  
von hervorragender Qualität**

**Turmdrehkrane  
Kletterkrane  
Spezialkrane  
Bockkrane  
Lagerplatzkrane  
Autokrane  
Mobilkrane  
Gerüstaufzüge  
Hydraulik-Bagger  
Umkehrmischer  
Zwangsmischer  
Fahrbare Mischanlagen  
Betonmischtürme  
Misch- und Dosieranlagen  
Baustellen-Mischanlagen  
Beton-Übergabesilos  
Kranzubehör**



LIEBHERR-Krane finden Sie fast auf jeder Baustelle. Für die Qualität und Zuverlässigkeit unserer Maschinen gibt es keinen besseren Beweis. Konstruktiv ausgereift und hart erprobt im Einsatz genügen sie höchsten Ansprüchen. Über 17.000 LIEBHERR-Krane stehen heute zur Zufriedenheit ihrer Besitzer im Einsatz. Krane in unzähligen Ausführungen für jeden Einsatz den Richtigen. Es sind viele hervorragende Eigenschaften, die LIEBHERR-Krane als Spitzengeräte auszeichnen. Nie ist LIEBHERR von seiner Linie abgewichen und hat in seinen Konstruktionen immer eine klare Konzeption bewahrt. Das wissen Bauunternehmer in aller Welt zu schätzen. Der Aufstieg unseres Unternehmens zur größten Baukranfabrik ist das Ergebnis zäher, erfolgreicher Pionierarbeit. LIEBHERR wird auch in Zukunft die Entwicklung auf dem Baumaschinen-Sektor entscheidend beeinflussen.

H. LIEBHERR, Werk 1, Biberach/Riss





**LIEBHERR**



LIEBHERR-Turmdrehkran Form 35 A/45 beim Bau einer Donau-Staustufe. — Die Teleskopdrehsäule ermöglicht auch bei niedrigen Bauwerken einen rationellen Einsatz.



**LIEBHERR-Turmdrehkran Form 45 A/55 beim Bau eines Hochhauses  
in den USA. – Die Stahlbeton-Bauweise macht die vielseitige  
Verwendbarkeit des Gerätes deutlich. Die max. Tragkraft beträgt 3.700 kg,  
mit verkürztem Ausleger 7.200 kg. Max. Rollenhöhe 71 m.**





Die LIEBHERR-Turmdrehkrane Form 25 A/30 und Form 30 A/35 sind Serienkrane der Mittelklasse. Aufgrund ihrer Teleskopierbarkeit sind sie auf Baustelle und Straße gleich beweglich und auch zur Durchführung kleinerer Projekte geeignet.

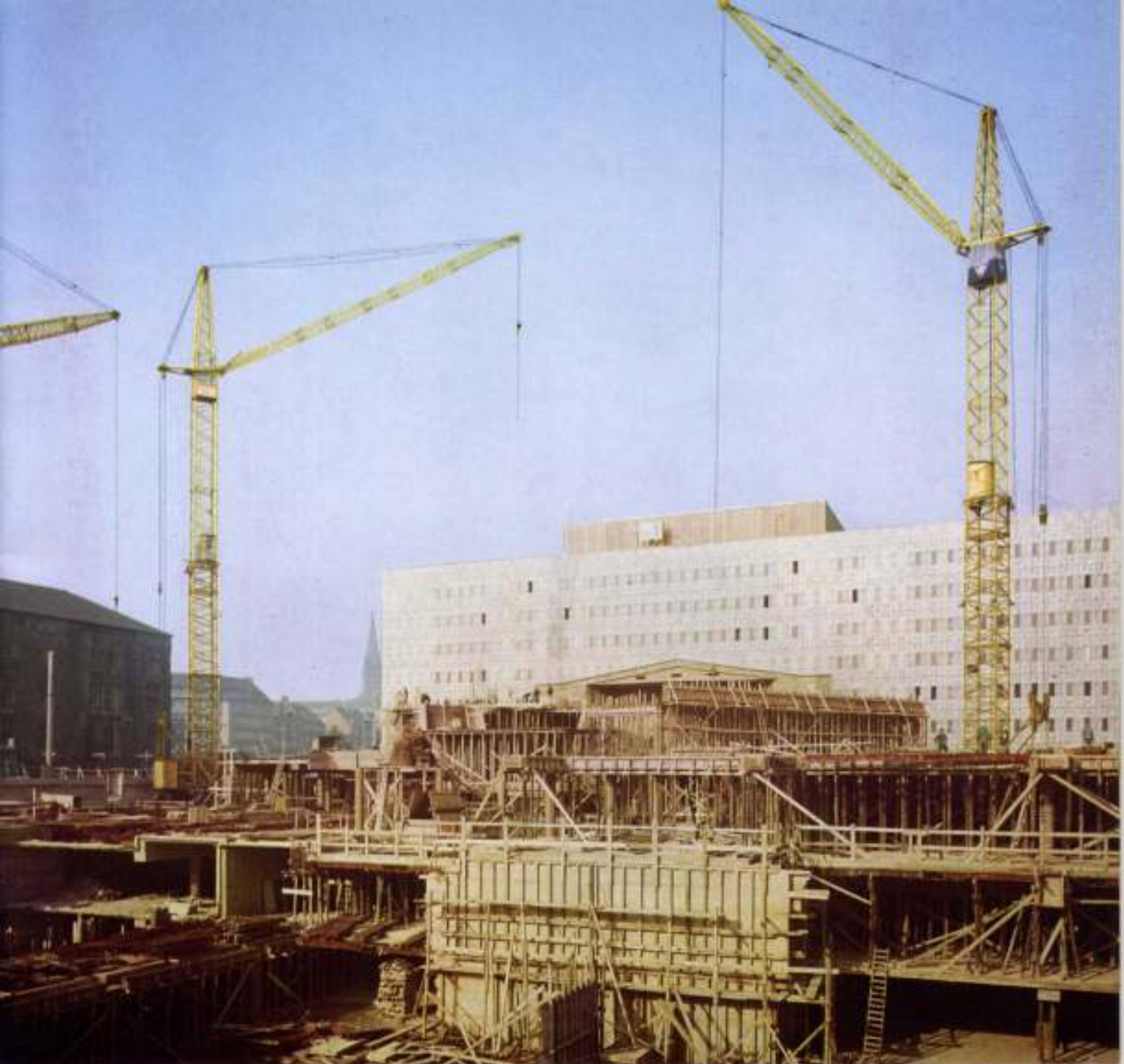

**LIEBHERR-Turmdrehkrane Form 35 A/45 und Form 45 A/55  
auf einer Großbaustelle im Zentrum von Dortmund. Diese Krane  
können auch mit verkürztem Ausleger (Schwerlastausführungen)  
ausgeführt werden.**



LIEBHERR-Turmdrehkrane Form 35 A/45, Form 56 A/72 mit Portal (Sonderausführung) und LIEBHERR-Kletterkran Form 36 HB beim Bau eines Kraftwerkes im Rheinischen Braunkohlenrevier. Wegen der beengten Baustellenverhältnisse mußte der Kletterkran Form 36 HB außen am Gebäude verankert werden. Für den vielseitig verwendbaren LIEBHERR-Kletterkran ist auch dieser Einsatz kein Problem.



4 LIEBHERR-Kletterkrane Form 50 HB bauen Wohnhochhäuser  
in der Schweiz. Die Krane der Baureihe HB/HBS vereinigen mit den  
Vorteilen eines Kletterkranes die eines normalen fahrbaren  
Turmdrehkranes, eines stationären Kranes und eines Kanaldrehkranes.



**LIEBHERR**



**2 LIEBHERR-Kletterkrane Form 25 HB  
bei der Errichtung von Wohnhochhäusern  
in Süddeutschland.**

**LIEBHERR-Kletterkran Form 25 HB und  
LIEBHERR-Turmdrehkran Form 45 A/55 beim Bau  
eines Versicherungsgebäudes in Hamburg.**



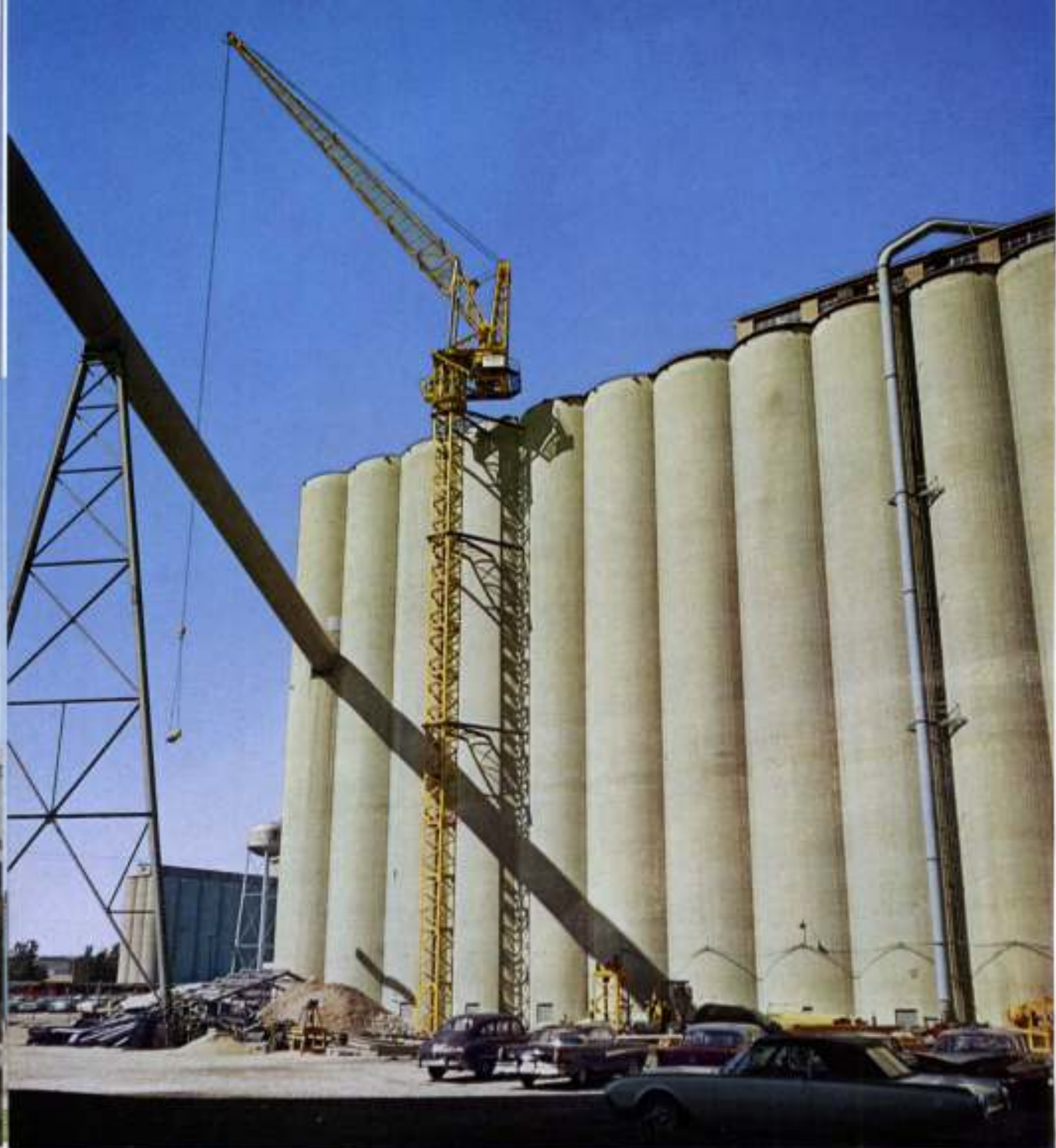

**LIEBHERR-Kletterkran Form 50 HB eingesetzt beim Bau von Silos in den USA. Die Verankerung am Gebäude ermöglicht unbegrenzte Bauhöhen.**



**LIEBHERR-Turmdrehkran Form 65 C/83 beim Bau einer Straßenbrücke in Kanada. – Auch die Krane der Baureihe C/CS mit Katzausleger können wahlweise als schienenfahrbare Krane, als Kletterkrane innerhalb des Gebäudes oder als stationäre Krane auf einem Fundament verankert, eingesetzt werden.**





**Der LIEBHERR-Turmdrehkran Form 10 K ist das Gerät für kleinere Bauunternehmer. Der Kran gestattet einen einfachen und raschen Straßentransport und ist dadurch in kürzester Zeit einsatzbereit. Der Ausleger ist als Laufkatzen- und verstellbarer Ausleger ausgeführt.**



**3 LIEBHERR-Turmdrehkrane Form 85 C/97 auf einer Großbaustelle  
in Milwaukee/USA. – Immer mehr amerikanische  
Bauunternehmer erkennen die vielseitigen Einsatzmöglichkeiten  
der LIEBHERR-Turmdrehkrane.**



**LIEBHERR**



2 LIEBHERR-Turmdrehkrane Form 110 C/133 bei einem Großbauvorhaben in San Francisco. Die LIEBHERR-Turmdrehkrane der Baureihe C/CS werden bis zu 250/320 mt gefertigt. Darüber hinaus Sonderkonstruktionen auf Anfrage.

2 LIEBHERR-Turmdrehkrane Form 120 KA mit Katzausleger beim Bau eines Stadtgebietes in Fertigteil-Bauweise in Wien.





Der LIEBHERR-Turmdrehkran Form 170 wurde für die Fertigteil-Bauweise entwickelt. Er eignet sich für die Verlegung schwerster Bauteile. Bei einer Ausladung von 10 – 26 m hat er eine Tragkraft von 6.500 – 14.700 kg.

Der LIEBHERR-Turmdrehkran Form 90 wurde ebenfalls zum Verlegen von Fertigbauteilen entwickelt. Die Abbildung zeigt ihn auf einer Großbaustelle mit Feldfertigung von Fertigbauteilen in Dortmund. Bei einer Ausladung von 8,5 – 18 m beträgt die Tragkraft 5.000 – 10.000 kg.





LIEBHERR-Turmdrehkran Form 25 A/30 mit verkürzter Drehsäule auf einem Holzlagerplatz im Allgäu. – Auch für Einsätze dieser Art haben sich LIEBHERR-Krane bestens bewährt.

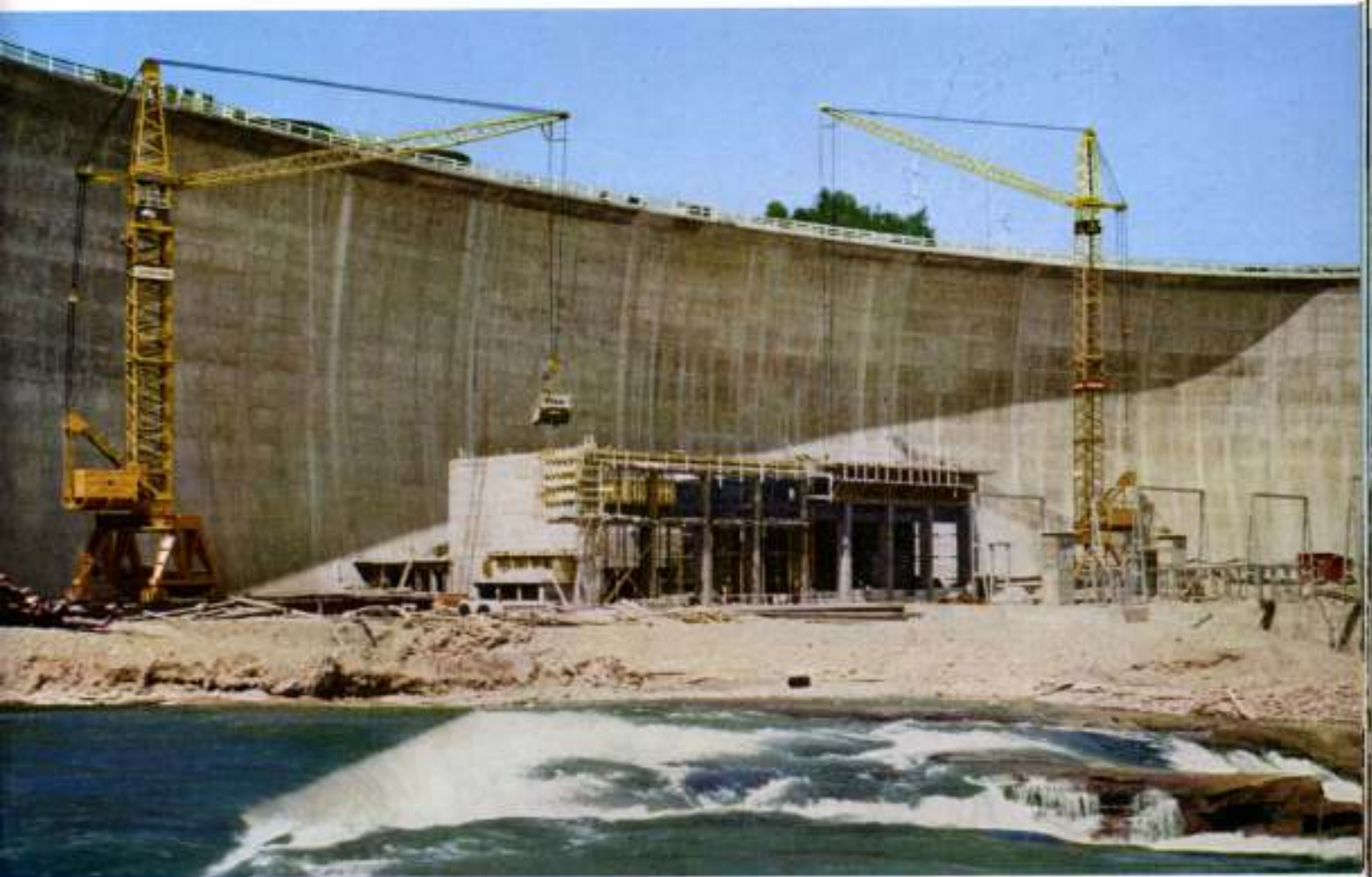

2 LIEBHERR-Turmdrehkrane Form 150 beim Bau eines Kraftwerkes  
in der Schweiz. – Der Turmdrehkran Form 150 ist  
eine Sonderkonstruktion mit Spezialportal und Teleskopdrehsäule.





**LIEBHERR**



Der LIEBHERR-Autokran Form AUK 120 hat alle Vorzüge eines schweren Turmdrehkranes. In der Fertigteil-Bauweise findet er ein ideales Anwendungsgebiet. Der schnelle Baustellenwechsel ist ein besonderer Vorteil dieses Kranes.

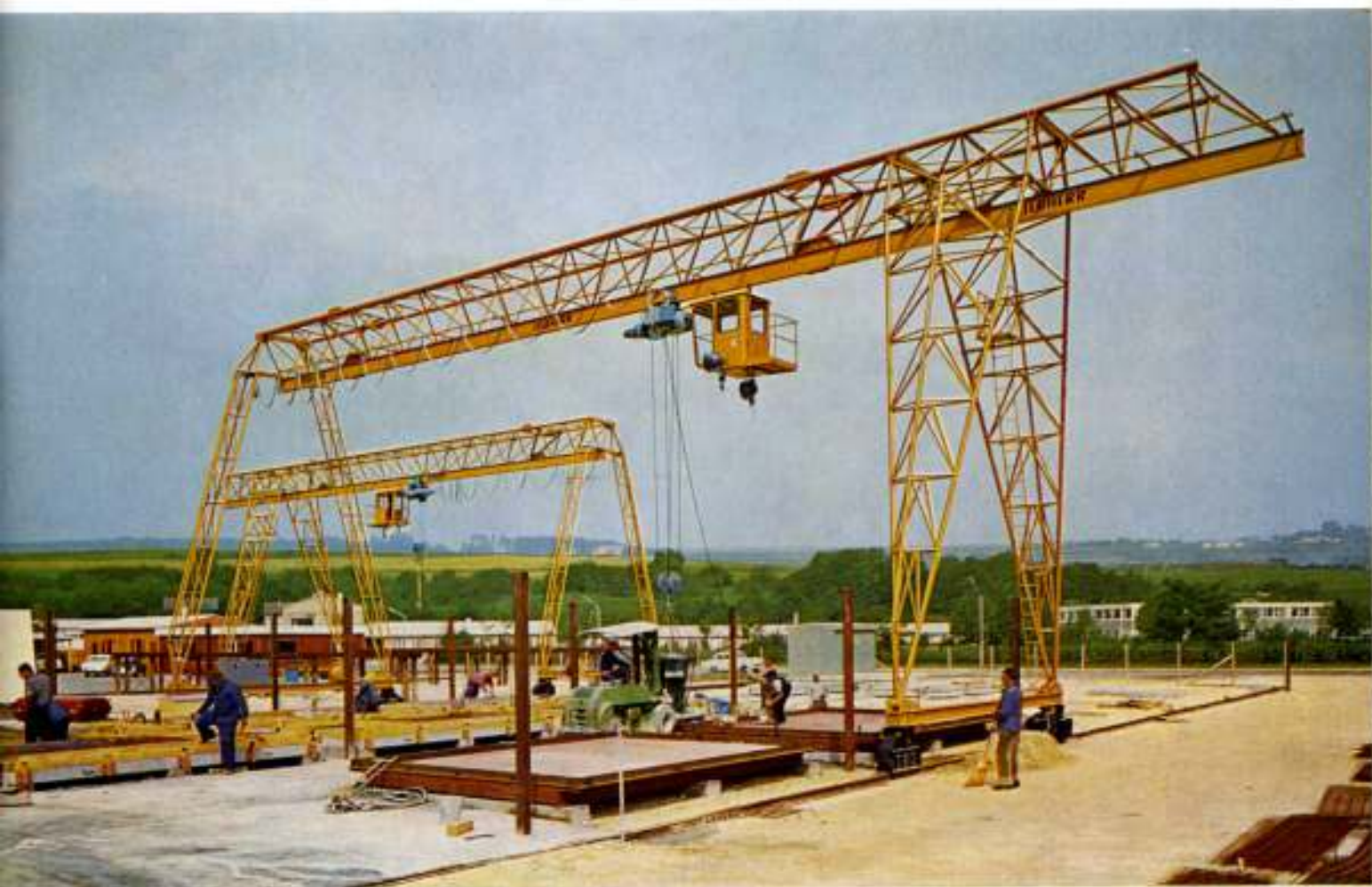

2 LIEBHERR-Bockkrane in einer Fabrik für Beton-Fertigteile  
in Ulm/Donau. – Einschienenunterflanschlaufkatze 10 t Tragkraft,  
Steuerung mit Hängedruckknopftafel vom Führerhaus  
oder von Flur aus. Spannweite 22 m Kragarm 1 x 3 m



LIEBHERR-Bockkran in einem Eisenlager in Elze/Hannover  
Einschienenunterflanschlaufkatze 10 t Tragkraft,  
Steuerung mit Hängedruckknopf­tafel von Flur aus.  
Spannweite 16 m Kragarm 2 x 5 m



LIEBHERR-Hydro-Bagger sind seit mehr als 10 Jahren ein Symbol für Fortschritt und Entwicklung. - Tausende im Einsatz stehende LIEBHERR-Hydro-Bagger sind Ausdruck der überzeugenden Leistung unseres Unternehmens und ein Beweis für das Vertrauen unserer Kunden. - Überall dort, wo hohe Leistungen gefordert werden, besonders bei schwierigen Bodenverhältnissen, sind unsere Hydraulik-Bagger am rechten Platz. Es gibt keine Probleme - für jeden Einsatz steht die richtige Arbeitsausrüstung zur Verfügung. Ohne Änderung des Grundgerätes kann der An- und Abbau schnell und einfach vorgenommen werden. Durch die Vielseitigkeit und sorgfältige und zweckentsprechende Auswahl und Gestaltung der einzelnen Arbeitsgeräte wird jede Bagger-, Lade- und Kranarbeit ermöglicht. - Das unübertroffene Baukastensystem - von LIEBHERR in 10-jähriger Arbeit entwickelt und erweitert - war und ist richtungsweisend für die heutige Situation auf dem Baumaschinenmarkt.

H. LIEBHERR, Werk III, Kirchdorf/Jlter



**Der LIEBHERR-Hydro-Bagger A/R 360 hat sich in allen  
Ländern Europas tausendfach bewährt. – Mehr als 40 verschiedene  
Arbeitsausrüstungen stehen zur Verfügung und machen  
dieses Gerät zum unentbehrlichen Helfer auf jeder Baustelle.**



**LEISTUNGSFÄHIG • UNIVERSELL  
ROBUST • ZUVERLÄSSIG**



Mit dem LIEBHERR-Bagger Type 500 wurde ein Gerät geschaffen, das nicht nur in seiner äußeren Form der heutigen Zeit entspricht. Durch die Besonderheiten seiner Konstruktion erfüllt er in idealer Weise die Forderungen die der Bauunternehmer an einen modernen Bagger stellt.



**LIEBHERR**



Mittelklassebagger mit überragenden Vorteilen – Allradantrieb  
mit 8-facher Spezialbereifung – Beispiellose Geländegängigkeit und  
Steigfähigkeit – Vollhydraulische Lenkung – Überlegene  
Standsicherheit durch hydraulische Abstützung.  
Wartungsfreies Traktorenlaufwerk –  
Hydraulische Kettenspannung beim Raupenbagger.





Unübertroffen in Leistung und Ausführung behaupten LIEBHERR-Hydro-Bagger seit 10 Jahren eine absolute Spitzenstellung. Mit der Konstruktion der Type A/R 700 kommt LIEBHERR als führendes Unternehmen seiner Branche den heutigen gesteigerten Anforderungen der Bauwirtschaft entgegen.





LIEBHERR-Mobilkrane überraschen durch ihre außerordentliche Wendigkeit, ihre gedrungene, formschöne Bauweise und für ihre Größe erstaunliche Tragfähigkeit. – Wir liefern Mobilkrane in den Größen AK 35 B AK 50 B AK 80 V



LIEBHERR bietet ein umfangreiches Fertigungs-Programm für alle Bedarfsfälle der Betonherstellung. - Hohe Stundenleistung durch kurze Mischzeiten, außerordentliche Leistungsfähigkeit und viele überzeugende Konstruktionsmerkmale zeichnen LIEBHERR-Betonmischer als Spitzengeräte für die Herstellung eines hochwertigen Betons aus. LIEBHERR Misch- und Dosieranlagen werden in jahrelang bewährten Ausführungen als Mischtürme und Verwiegeanlagen, Horizontal- und Reihenanlagen für Transportbetonwerke, Baustellenanlagen oder für die Betonfertigteil-Fabrikation geliefert. Bei allen Entwicklungsarbeiten wurde der neueste Stand der Betontechnologie berücksichtigt, so daß LIEBHERR Misch- und Dosieranlagen in allen Punkten die neuzeitlichen Erfordernisse zur Herstellung von Beton in zweckgerechten Betonwerken erfüllen.

H. LIEBHERR, Werk V, Schussenried/Württ.



Klar gegliedert im Aufbau und formschön, doch von solider Bauweise, erfüllen LIEBHERR-Betonmischer zuverlässig die Anforderungen des robusten Baustellenbetriebes.



**LIEBHERR-Hochleistungs-Umkehrmischer werden mit mechanischer Steuerung in den Typen MA/MAW 250/375 MA 500/750 und mit elektrischer Steuerung in den Typen EMA 180/240 EMA 250/375 EMA 500/750 EM 750/1000 gefertigt. Die Steuerung ist jeweils für einen halbautomatischen Betrieb ausgeführt. Durch Betätigung von Schalthebeln bzw. Druckknöpfen werden die Arbeitsgänge eingeleitet.**



Der LIEBHERR-Hochleistungs-Zwangsmischer ist ein Schnelllauf-Tellermischer. Infolge der günstigen Umlaufgeschwindigkeit seiner Mischwerkzeuge wird ein intensiver Mischeffekt und eine ebenso ausgezeichnete wie hochwertige Betonqualität erreicht. Wir fertigen Zwangsmischer von 375 bis 1.500 l Fassungsvermögen.



LIEBHERR-Beton Übergabesilos sind aus den Erfordernissen des Transportbetonwesens entwickelte Vorratssilos zur Aufnahme von angeliefertem Fertigbeton. Wir liefern Übergabesilos mit einem Fassungsvermögen von 4 bzw. 6m<sup>3</sup>.

Die beiden folgenden Seiten zeigen LIEBHERR-Betonmischtürme Type MT I. Diese Anlagen erreichen einen Frischbetonausstoß bis zu 45 m<sup>3</sup>/h. LIEBHERR ist das einzige Unternehmen, in dem die drei Hauptgruppen eines Mischturmes wie elektrische Steuerung, Zwangsmischer und Stahlbau in eigenen Werken konstruiert und hergestellt werden.









# LIEBHERR



-  Liebherr-Baumaschinenwerke
-  Liebherr-Kundendienst-Niederlassungen
-  Werksvertretung für Werke I und V
-  Werksvertretung für Werke I, III und V
-  Werksvertretung für Werk III
-  Kundendienst Werkstätten
-  Autorisierter Werkshändler mit Kundendienst



# LIEBHERR Kundendienst und Werksvertretungen für Baumaschinen

## LIEBHERR - Baumaschinenwerke



H. LIEBHERR, Werk I  
**795 Biberach an der Riß**  
 Telefon \*8301 und 8311 - FS 7 129 202

H. LIEBHERR, Werk III  
**7951 Kirchdorf/Jüler**  
 Telefon Erolzheim 144, 255-258 - FS 7 129 205

H. LIEBHERR, Werk V  
**7953 Schussenried/Württ.**  
 Telefon 445-449 - FS 7 32 258

H. LIEBHERR, Werk VI, Reparaturwerk  
**4136 Rumeln/Krs Moers**  
 Telefon Krefeld 4 44 11 - FS 8 53 746

## LIEBHERR - Kundendienst-Niederlassungen



LIEBHERR  
 Kundendienst-Niederlassung  
**35 Kassel** - Holländische Straße 154  
 Telefon 8836

LIEBHERR-Kundendienst-Niederlassung  
**68 Mannheim-Lindenhof**  
 Eichelsheimer Straße 40 - Telefon 2 35 60

LIEBHERR-Kundendienst-Niederlassung  
**8 München**  
 Berg-am-Laim-Straße 31/1 - Telefon 44 30 03

LIEBHERR-Kundendienst-Niederlassung  
**85 Nürnberg**  
 Marienstraße 8 - Telefon 22 64 36

LIEBHERR-Kundendienst-Niederlassung  
**7 Stuttgart W**  
 Bismarckstraße 53/1 - Telefon 63 44 76

## Werksvertretungen für Werke I und V mit angeschlossenen Kundendienst-Werkstätten



Ernst Bach  
**79 Ulm/Donau** - Winklerstraße 18  
 Telefon 6 73 34

Josef Breuer  
**5 Köln-Lindenthal** Krenzstraße 7  
 Telefon 41 80 42

Carl F. Geller  
**314 Lüneburg**  
 Löhner Damm 17 - Telefon 7181 - FS 02 18 264

F. Kessel  
**65 Mainz**  
 Rheinallee 65 - Telefon 2 65 86 - FS 04 187 737

Ing. Erwin Lutz  
**8586 Gefrees über Bayreuth**  
 Bayreuther Straße 23 - Telefon 221

A. Pfalzgraf & Söhne  
**6744 Ingenheim bei Landau/Platz**  
 Hauptstraße 35 - Telefon 282/84 - FS 04 5 387

Gerhard Seifert  
**2 Hamburg-Bramfeld 1**  
 Haldesdorfer Str. 25 - Tel. 6 91 44 51/52 - FS 02 15 005

Schwankner & Storr KG  
**8 München 25**  
 Euckenstraße 23/25 - Telefon 77 50 54 - FS 05 22 703

Willi Voigt  
**3 Hannover**  
 Geibelstraße 8 - Telefon 81 40 09

Günter Wortmann  
**4831 Hollen 80 über Gütersloh**  
 Telefon Gütersloh 2953

## Werksvertretungen für Werke I, III und V mit angeschlossenen Kundendienst-Werkstätten

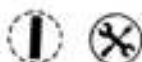

DRUMAG-Baumaschinen GmbH  
**66 Saarbrücken 3** Brauerstraße 35-37  
 Telefon 2 57 48 - FS 04 4 249

Erwin Gerlach  
**87 Würzburg** - Südliche Hafensstraße  
 Telefon 5 85 91 - FS 0 68 767

Franz Kahl KG.  
**6 Frankfurt am Main**  
 Mainzer Landstr. 66  
 Tel. 72 47 41/43 - FS 04 11 119

Baumaschinen-Königke  
**1 Berlin NW 21**  
 Kaiserin-Augusta-Allee 100  
 Telefon 39 65 62

Erich Kopp  
**7 Stuttgart-Vaihingen**  
 Wachelweg 6 - Tel. 78 91 66 - FS Bauma 07 22 658

Ernst Nagel  
**79 Ulm/Donau**  
 Bäregasse 2 - Telefon 6 33 04 - FS 07 12 627

Max Nestle  
**68 Mannheim-Handelshafen**  
 Güterhallenstraße 25 - Telefon 2 79 66 und 2 50 86

Max Nestle  
**7 Stuttgart-N** - Cäsar-Flaischlen-Straße 23  
 Telefon 62 17 87 und 78 91 51 - FS Bauma 07 22 658

Erich Nocht & Co.  
**58 Wuppertal-Barmen**  
 Seifenstraße 14-20 - Telefon 59 20 61

Ing. Hermann Schultheis  
**35 Kassel**  
 Holländische Straße 154 - Telefon 8836

Rheba, Bau- und Bahnbedarf GmbH  
**54 Koblenz-Metternich**  
 Rübenacher Str. 50 - Telefon 8604/05 - FS 03 62 614

Gerhard Seifert  
**28 Bremen 18**  
 Große Riehen - Telefon 64 16 51/53 - FS 02 45 176

Konrad Simmler  
**78 Freiburg/Br.**  
 Lörracher Straße 41 - Telefon 3 43 88

Konrad Simmler  
**795 Biberach an der Riß**  
 Alpenstraße 5 - Telefon 9005

Hans Warner  
**4 Düsseldorf-Benrath**  
 Heinrich-Schütz-Str. 7 - Tel. 7 14 04 - FS 08 582 179

Hugo Wupper  
**46 Dortmund-Wellinghofen** Hacheneyer Kirchweg 150  
 Telefon 4 38 41/42 - FS 08 22 481

## Werksvertretungen für Werk III mit angeschlossenen Kundendienst-Werkstätten



Technische Werkstätten  
 Regenhütte GmbH  
**8371 Regenhütte**  
 Telefon Bayer. Eisenstein 251

Fritz Kirchhoff  
**8 München 42** - Landsberger Str. 314  
 Telefon 1 08 01

H. Foerster  
**68 Heidelberg** - Zepelinstraße 187  
 Tel. 4 90 38/39 - FS 04 61 722

Klaus-Gerd Hoes  
**29 Oldenburg/Old.** - Donnerschwerstraße 295-299  
 Telefon 8 03 83/84 - FS 02 5 719

Heinz Muellegans  
**517 Düren/Rhld.**  
 Kölnstraße 81 - Telefon 2343

Carl Neudorf  
**62 Wiesbaden-Kastel**  
 Wiesbadener Str. 91 - Tel. 2329, 2714 - FS 04 17 764

Erwin Vetter  
**5904 Eislerfeld/Sieg**  
 Freigründer Straße 51 - Telefon Siegen 6620

Ing. Heinz Palucki  
**317 Gifhorn/Hann.** - Braunschweiger Straße 108  
 Telefon 422-423, 979 - FS 09 52 115

Niederlassung Lüneburg und Hannover

Martin Pickhardt  
**591 Buschbüten Krs. Siegen** - Baumschulweg 18  
 Telefon Kreuztal 3351

Carl Sandmüller  
**48 Bielefeld** - Detmolder Straße 182/184  
 Telefon 2 20 62/63 - FS 09 32 812

Gebr. Frank  
**5309 Meckenheim/Rhein**  
 Telefon 344 - FS 08 86 542

Serbe & Seumel KG.  
**894 Memmingen/Allg.**  
 Schlachthofstraße 43 - Telefon 2245

O. Sponzel & Co.  
**86 Bamberg**  
 Pöddeldorfer Straße 138 - Tel. 3158/59 - FS 06 62 855

## Autorisierter Werkshandel mit angeschlossenen Kundendienst-Werkstätten



Klöckner & Co., Baumaschinen  
**41 Detsburg** - Memelstraße 27-33  
 Telefon 3051 - FS 08 55 581

**41 Detsburg** - Am Burgacker 2  
 Telefon 2 82 91

**8 München**  
 Briennor Straße 44 - Telefon 52 14 81 - FS 05 22 210

**85 Nürnberg**  
 Gleisbühstraße 7 - Tel. 20 45 68/69 - FS 06 22 071

**7 Stuttgart-Wangen**  
 Inselstraße 9 - Telefon 33 75 24/25 - FS 07 23 426

**6 Frankfurt/Main 1**  
 Rebstocker Str. 03-39 - Tel. 33 68 43/33 32 98 -

**5 Köln**  
 Unter Sachsenhausen 14-20 - Telefon 21 09 01

**46 Dortmund**  
 Schwanenwall 37, Coloniahaus - Telefon 52 72 85

**3 Hannover**  
 Karmarschstraße 40 - Telefon 2 84 25 - FS 09 23 558

**2 Hamburg**  
 Alsterhaussee 25, Ecke Harvestehuder Weg  
 Telefon 44 48 44 - FS 02 11 071



## **H. LIEBHERR**

- Werk I 795 Biberach/Riss**  
Fernruf: \*8301, \*8311 FS: 7129 202
- Werk III 7951 Kirchdorf/Jiler**  
Fernruf: Erolzheim 144, 255-258  
FS: 7129 205
- Werk V 7953 Schussenried/Wttbg.**  
Fernruf: 445-449 FS: 732 258
- Werk VI - Reparaturwerk**  
**4136 Rumeln Krs. Moers**  
Fernruf: Krefeld 4 44 11 FS: 853746

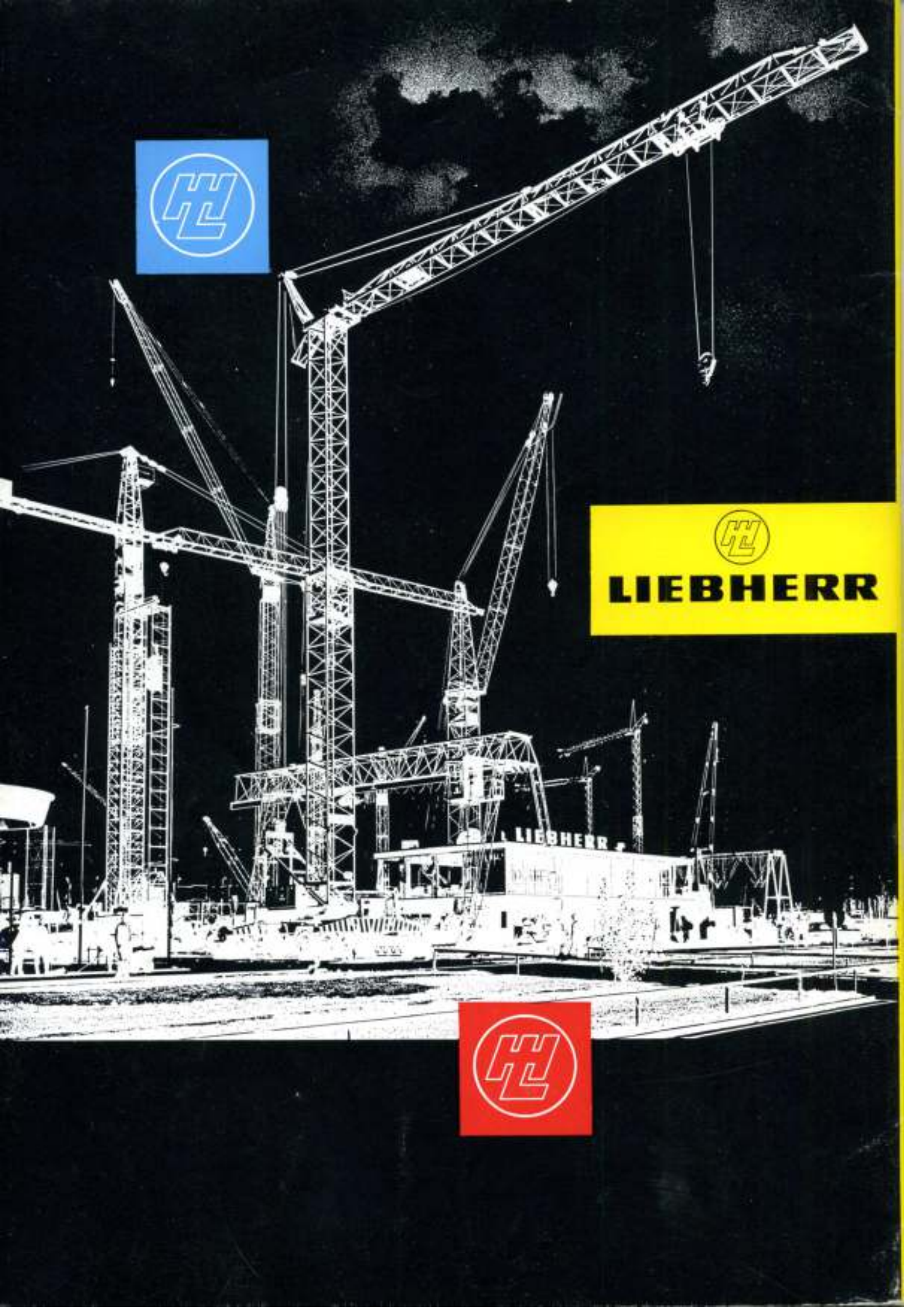

  
**LIEBHERR**

